



REGIONE AUTONOMA DELLA SARDEGNA
PROVINCIA DI ORISTANO
COMUNE DI SEDILO

**VERIFICHE DI CUI ALLE DIRETTIVE IN MATERIA DI
OPERE INTERFERENTI AL RETICOLO IDROGRAFICO
NEL COMUNE DI SEDILO**

in attuazione dell'art. 22 delle Norme di Attuazione del P.A.I.

Committente: Amministrazione Comunale di Sedilo

il Sindaco
dott. Salvatore Pes

il Responsabile del procedimento
geom. Antonino Faedda

Elab.

1

**Carta ubicazione opere interferenti
con il reticolo fluviale**

scale 1:50.000 / 1:10.000

il tecnico
ing. Simone Cuccu

collaboratori
ing. Gian Lorenzo Cugusi
ing. Antonello Pacitto

data - LUGLIO 2020

revisone

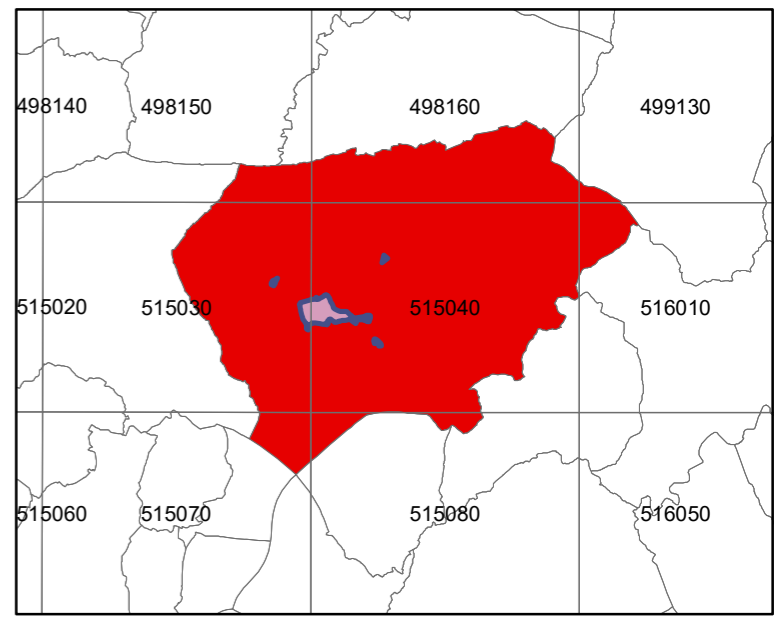
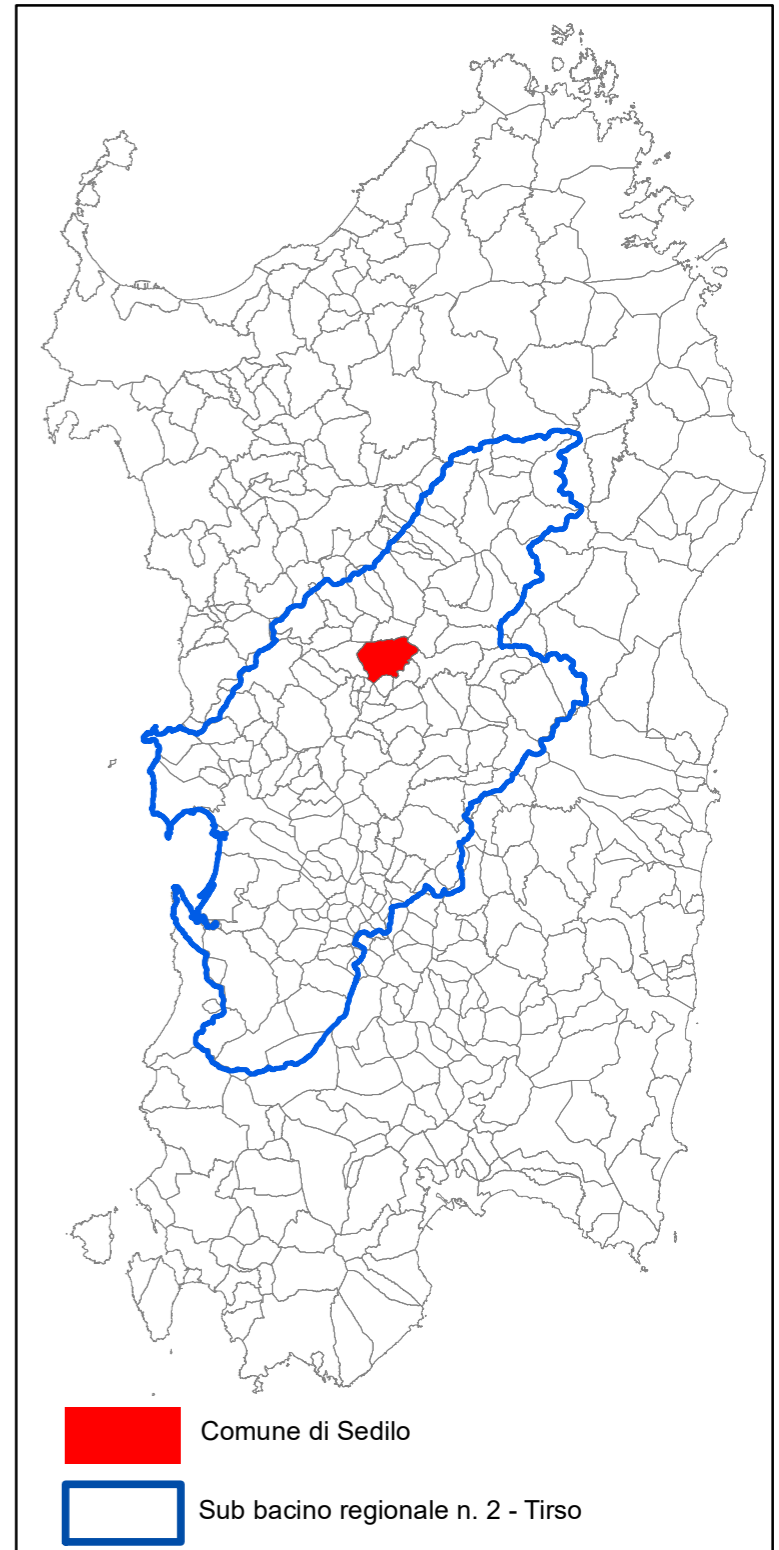
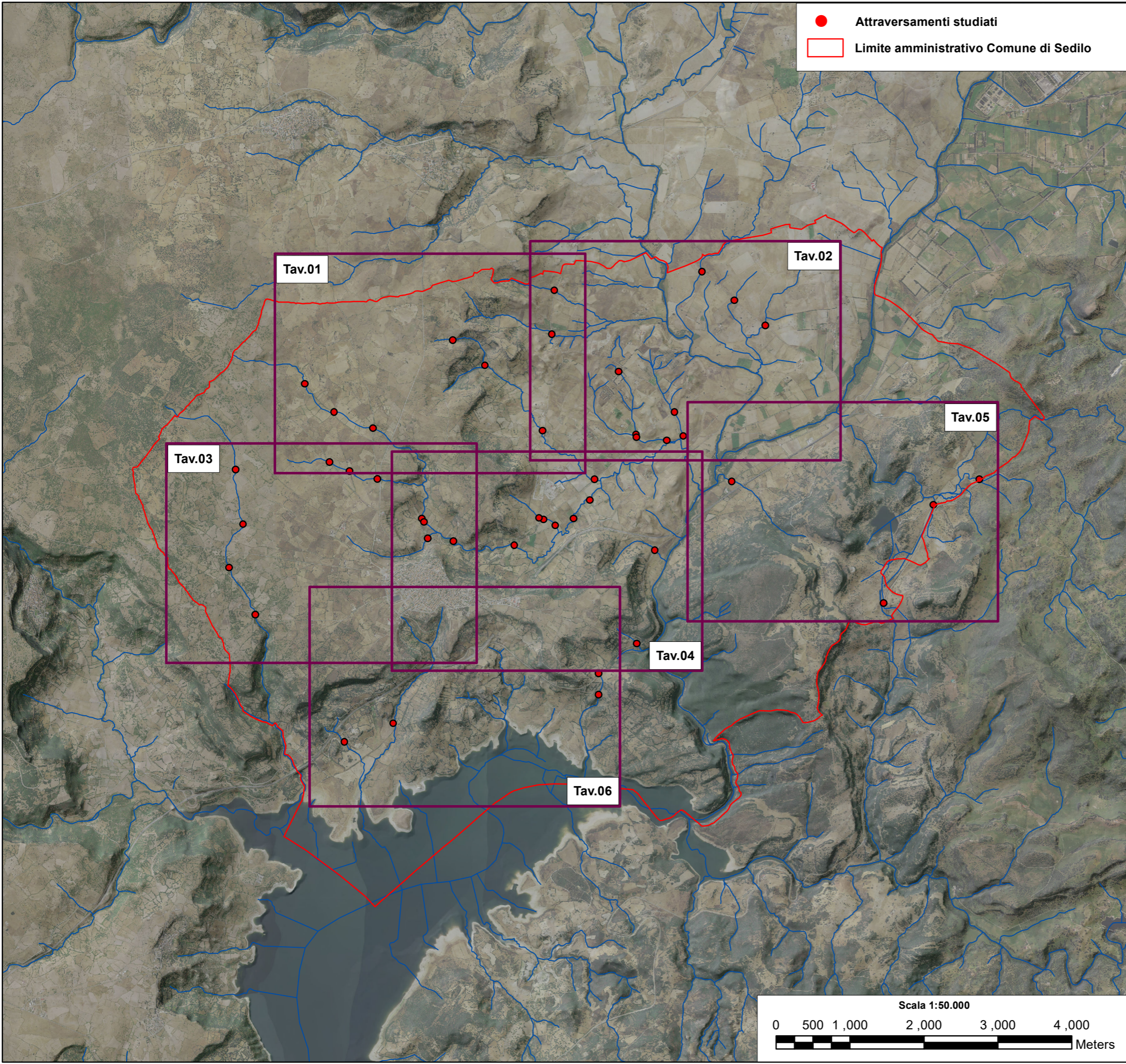

- Attraversamento censito nella D.G.R. n. 67/2 del 16.12.2016
- ▲ Attraversamento non censito nella D.G.R. n. 67/2 del 16.12.2016
- ★ Attraversamento censito nella D.G.R. n. 67/2 del 16.12.2016 relativo a canale irriguo
- Attraversamento censito nella D.G.R. n. 67/2 del 16.12.2016 relativo a ponte in rifacimento
- ▼ Attraversamento censito nella D.G.R. n. 67/2 del 16.12.2016 non rilevabile causa vegetazione
- Limite amministrativo Comune di Sedilo

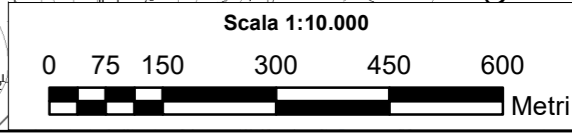
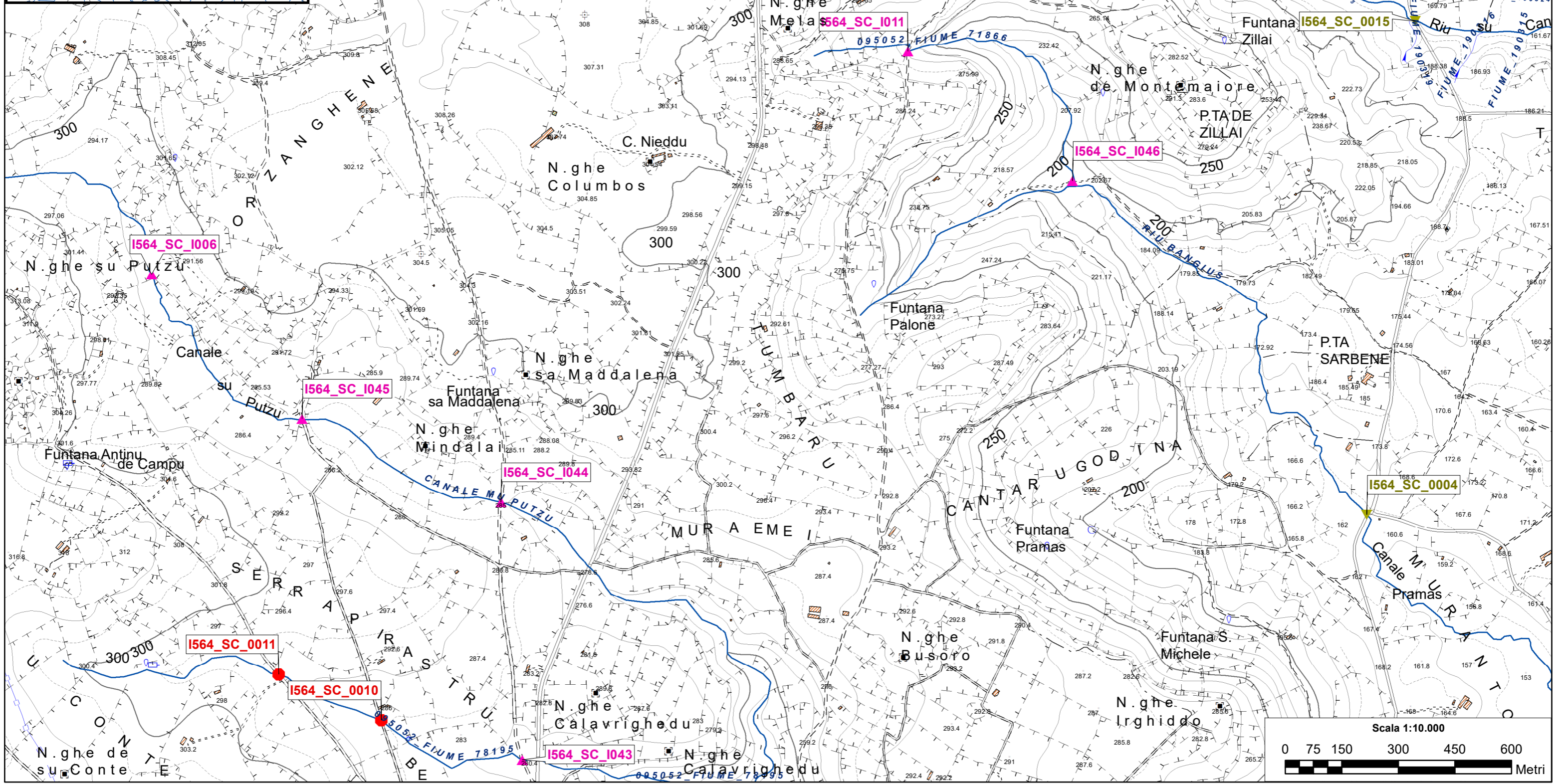
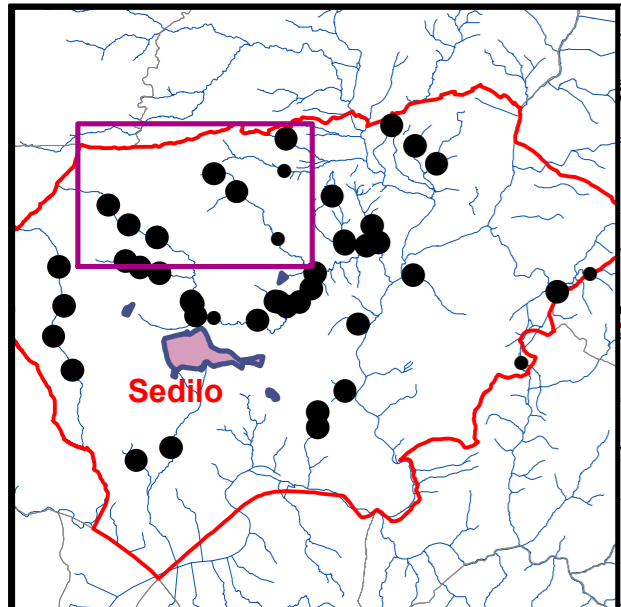

- Attraversamento censito nella D.G.R. n. 67/2 del 16.12.2016
- ▲ Attraversamento non censito nella D.G.R. n. 67/2 del 16.12.2016
- ★ Attraversamento censito nella D.G.R. n. 67/2 del 16.12.2016 relativo a canale irriguo
- Attraversamento censito nella D.G.R. n. 67/2 del 16.12.2016 relativo a ponte in rifacimento
- ▼ Attraversamento censito nella D.G.R. n. 67/2 del 16.12.2016 non rilevabile causa vegetazione
- Limite amministrativo Comune di Sedilo

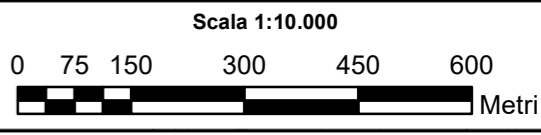
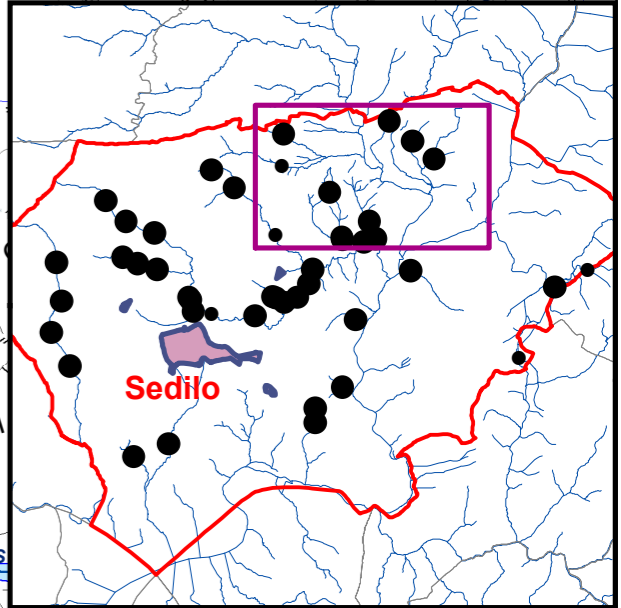
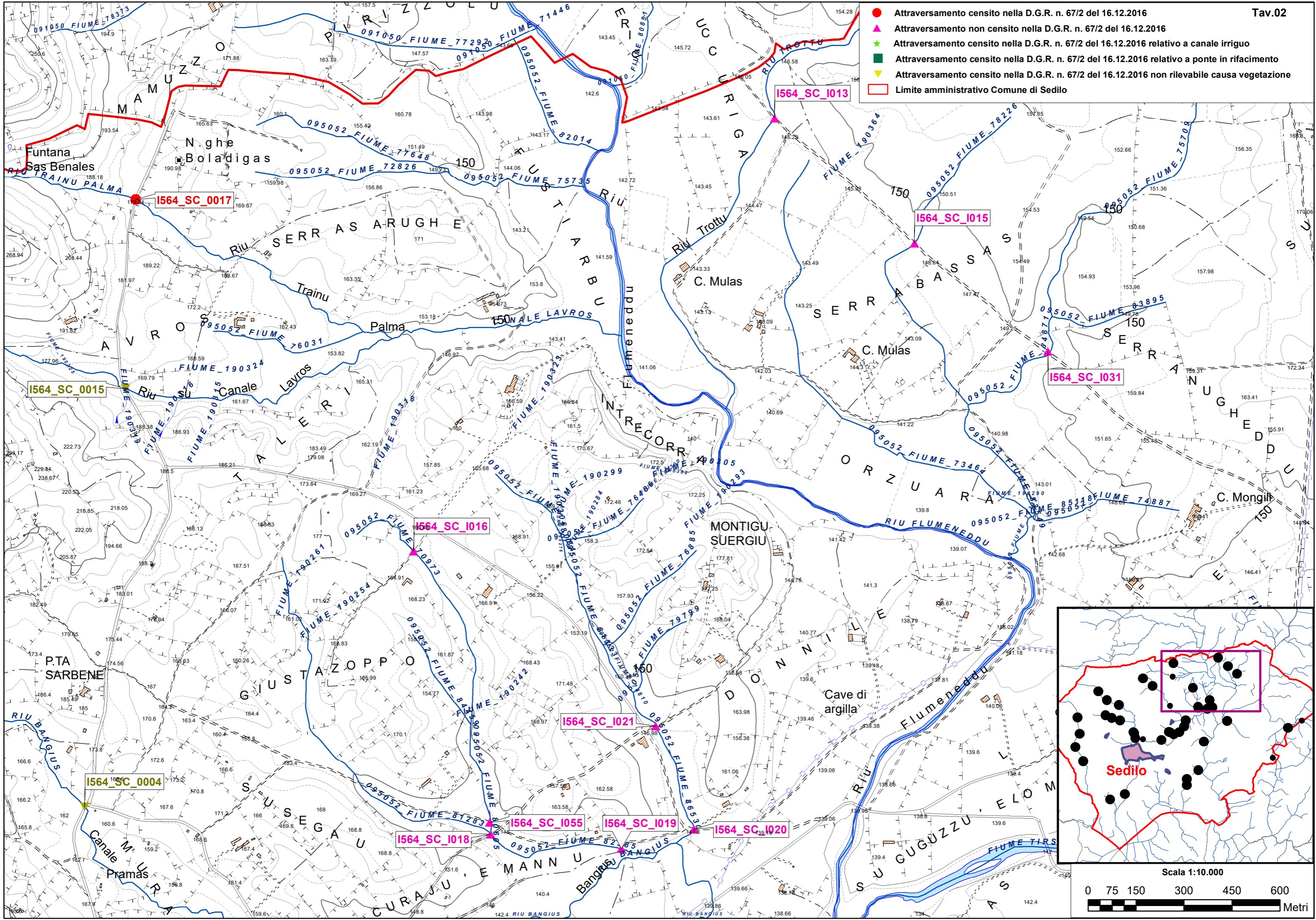

- Attraversamento censito nella D.G.R. n. 67/2 del 16.12.2016
- ▲ Attraversamento non censito nella D.G.R. n. 67/2 del 16.12.2016
- ★ Attraversamento censito nella D.G.R. n. 67/2 del 16.12.2016 relativo a canale irriguo
- Attraversamento censito nella D.G.R. n. 67/2 del 16.12.2016 relativo a ponte in rifacimento
- ▼ Attraversamento censito nella D.G.R. n. 67/2 del 16.12.2016 non rilevabile causa vegetazione
- Limite amministrativo Comune di Sedilo

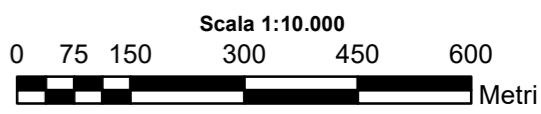
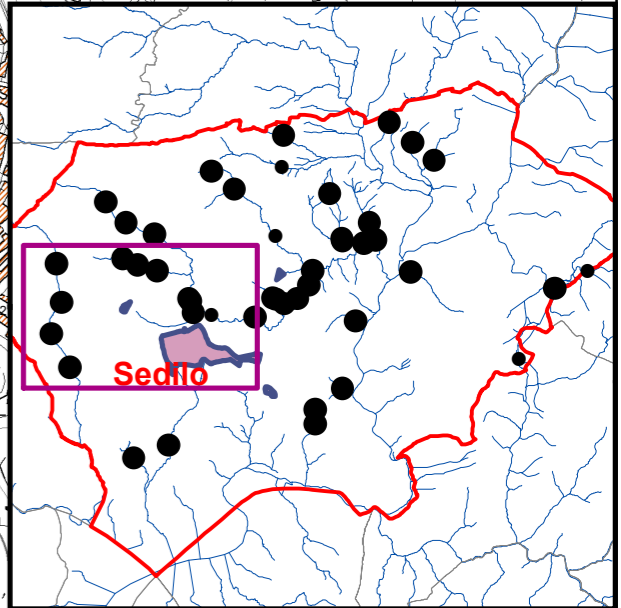
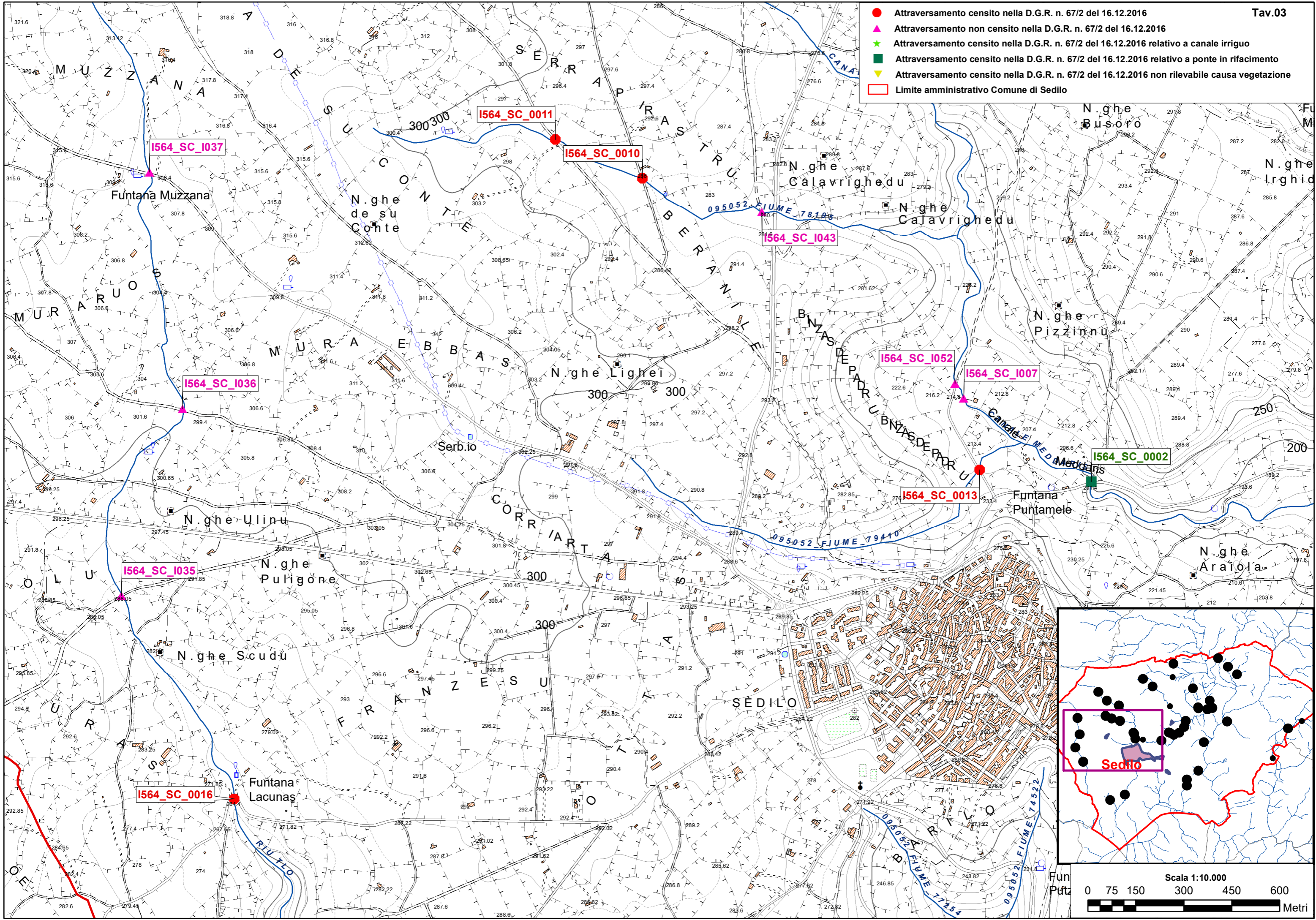

- Attraversamento censito nella D.G.R. n. 67/2 del 16.12.2016
- ▲ Attraversamento non censito nella D.G.R. n. 67/2 del 16.12.2016
- ★ Attraversamento censito nella D.G.R. n. 67/2 del 16.12.2016 relativo a canale irriguo
- Attraversamento censito nella D.G.R. n. 67/2 del 16.12.2016 relativo a ponte in rifacimento
- ▼ Attraversamento censito nella D.G.R. n. 67/2 del 16.12.2016 non rilevabile causa vegetazione
- Limite amministrativo Comune di Sedilo

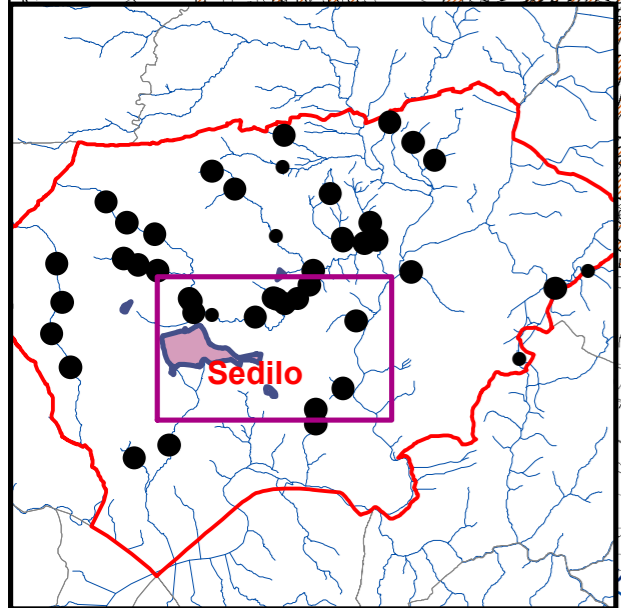
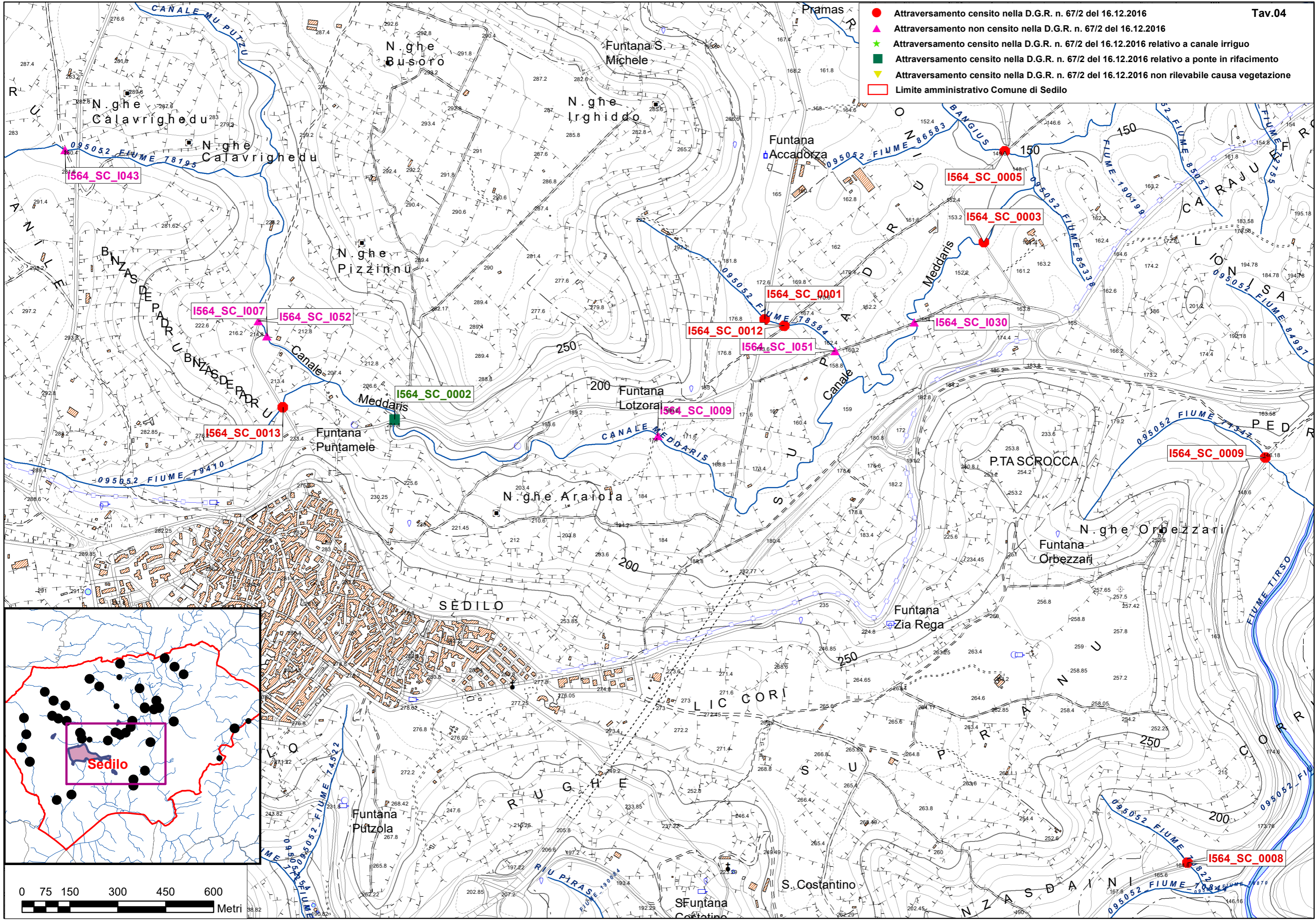

- Attraversamento censito nella D.G.R. n. 67/2 del 16.12.2016
- ▲ Attraversamento non censito nella D.G.R. n. 67/2 del 16.12.2016
- ★ Attraversamento censito nella D.G.R. n. 67/2 del 16.12.2016 relativo a canale irriguo
- Attraversamento censito nella D.G.R. n. 67/2 del 16.12.2016 relativo a ponte in rifacimento
- ▼ Attraversamento censito nella D.G.R. n. 67/2 del 16.12.2016 non rilevabile causa vegetazione
- Limite amministrativo Comune di Sedilo

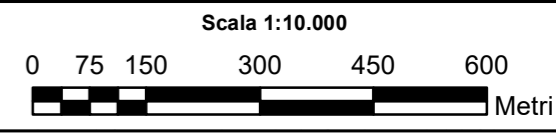
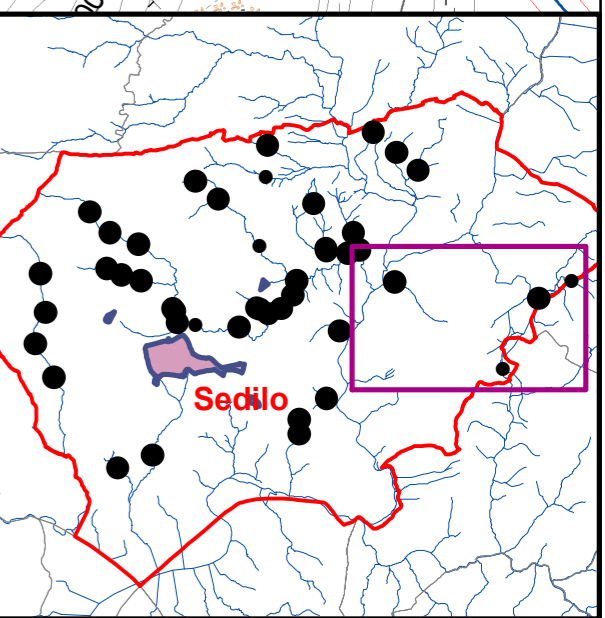
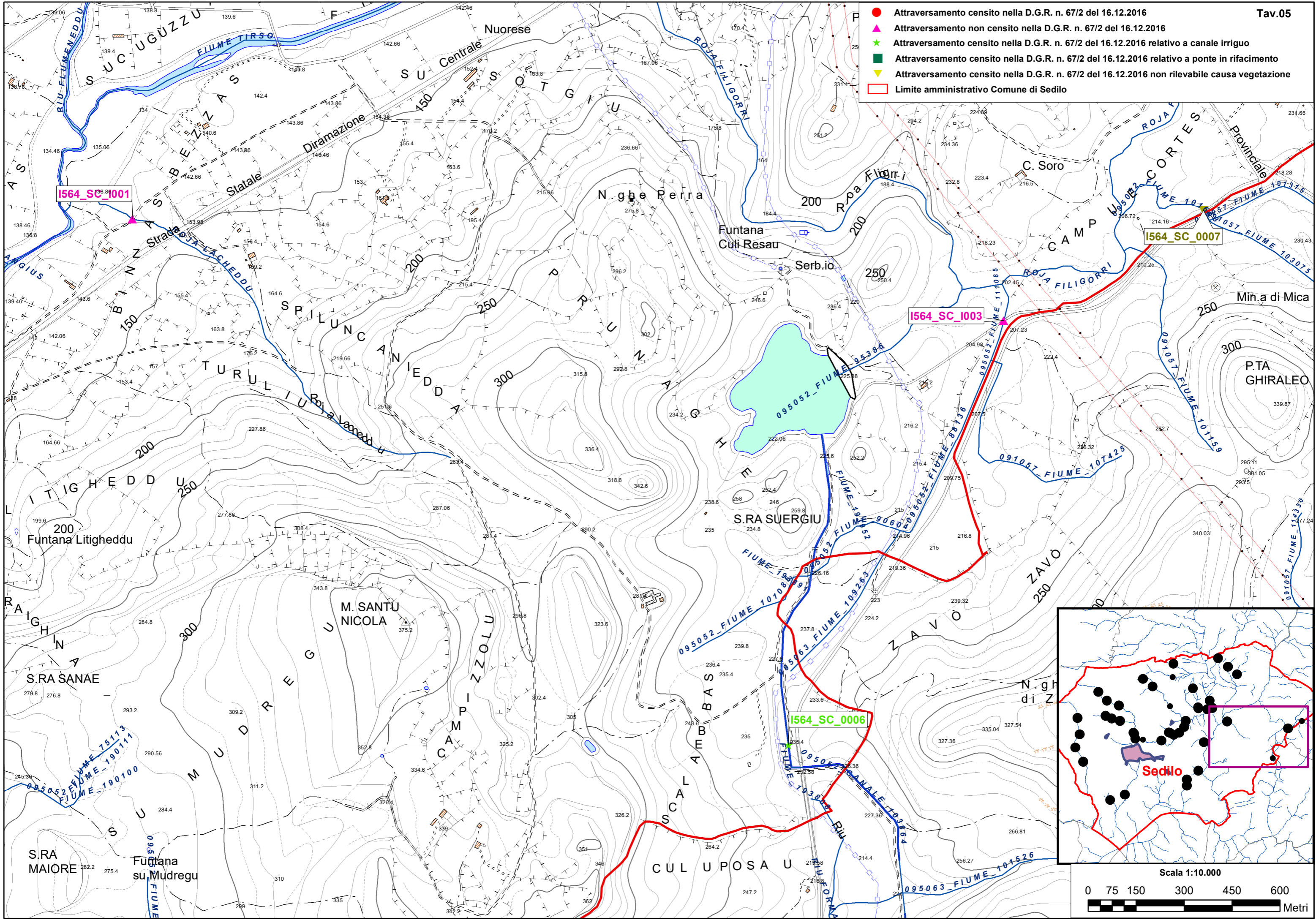

- Tav.06**
- Attraversamento censito nella D.G.R. n. 67/2 del 16.12.2016
 - ▲ Attraversamento non censito nella D.G.R. n. 67/2 del 16.12.2016
 - ★ Attraversamento censito nella D.G.R. n. 67/2 del 16.12.2016 relativo a canale irriguo
 - Attraversamento censito nella D.G.R. n. 67/2 del 16.12.2016 relativo a ponte in rifacimento
 - ▼ Attraversamento censito nella D.G.R. n. 67/2 del 16.12.2016 non rilevabile causa vegetazione
 - Limite amministrativo Comune di Sedilo

Scala 1:10.000

0 75 150 300 450 600 Metri

