

LINEE E SCAVI - PARTICOLARI COSTRUTTIVI

- POZZETTO ESISTENTE
- FORNITURA E POSA NUOVO POZZETTO 30x30 cm CON CHIUSINO IN GHISA
- NUOVO PLINTO DI FONDAZIONE 40x40x50 cm + NUOVO SOSTEGNO h = 3,00m FUORI TERRA

PARTICOLARE SCAVO A SEZIONE RISTRETTA 30X10 cm

- REALIZZAZIONE DI NUOVA LINEA INTERRATA:
 - ESECUZIONE DI SCAVO A SEZIONE RISTRETTA 10x30 cm
 - CAVIDOTTO CORRUGATO $\Phi = 63$ cm
 - FORNITURA E POSA DI CAVO 2x2,50 mmq PER RISALITA
 - ESECUZIONE DI GIUNZIONI IN GEL O RESINA COLATA
- ➔ FORNITURA E POSA DI CAVO AD ISOLAMENTO MINERALE 2x1,50 mmq PER REALIZZAZIONE DI IMPIANTI ELETTRICI A VISTA E IN LUOGHI DI PREGIO

PARTICOLARE DEL PLINTO DI FONDAZIONE CON POZZETTO DI DERIVAZIONE

1	FONDO POZZETTO IN GHISA - SP = 10 cm
2	CAVIDOTTO LINEA DORSALE
3	POZZETTO PREFABBRICATO IN C/IS 30X30 CM - SENZA FONDO
4	PAVIMENTAZIONE ESISTENTE
5	CORRUGATO Ø32mm DI RISALITA CAVI AL CORPO ILLUMINANTE
6	GUAINA TERMOISOLANTE - SEZIONE D'INCASTRO DEL PALO
7	FONDO DEL PLINTO PER ALLOGGIAMENTO PALO
8	PLINTO IN C/IS NON ARMATO CON RESISTENZA RCK 25 N/mm²
9	CHIUSINO IN GHISA SFERODIALE C250
10	SABBA COSTIPATA PER MESSA A PUNTO DEL SOSTEGNO
11	CAVO DI ALIMENTAZIONE CORPO ILLUMINANTE FO 160R16 2x2,5mmq
12	GIUNZIONE IN GEL

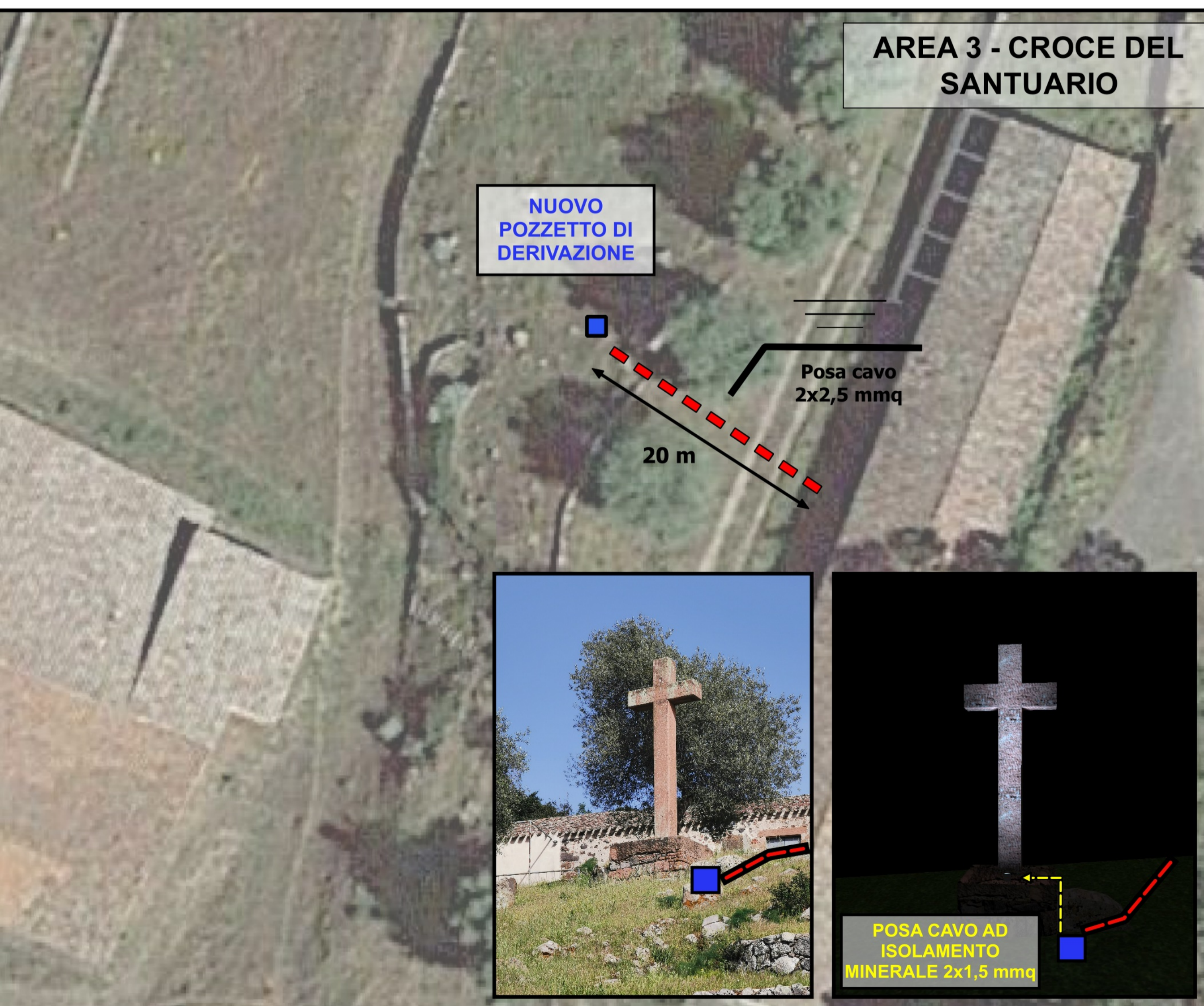
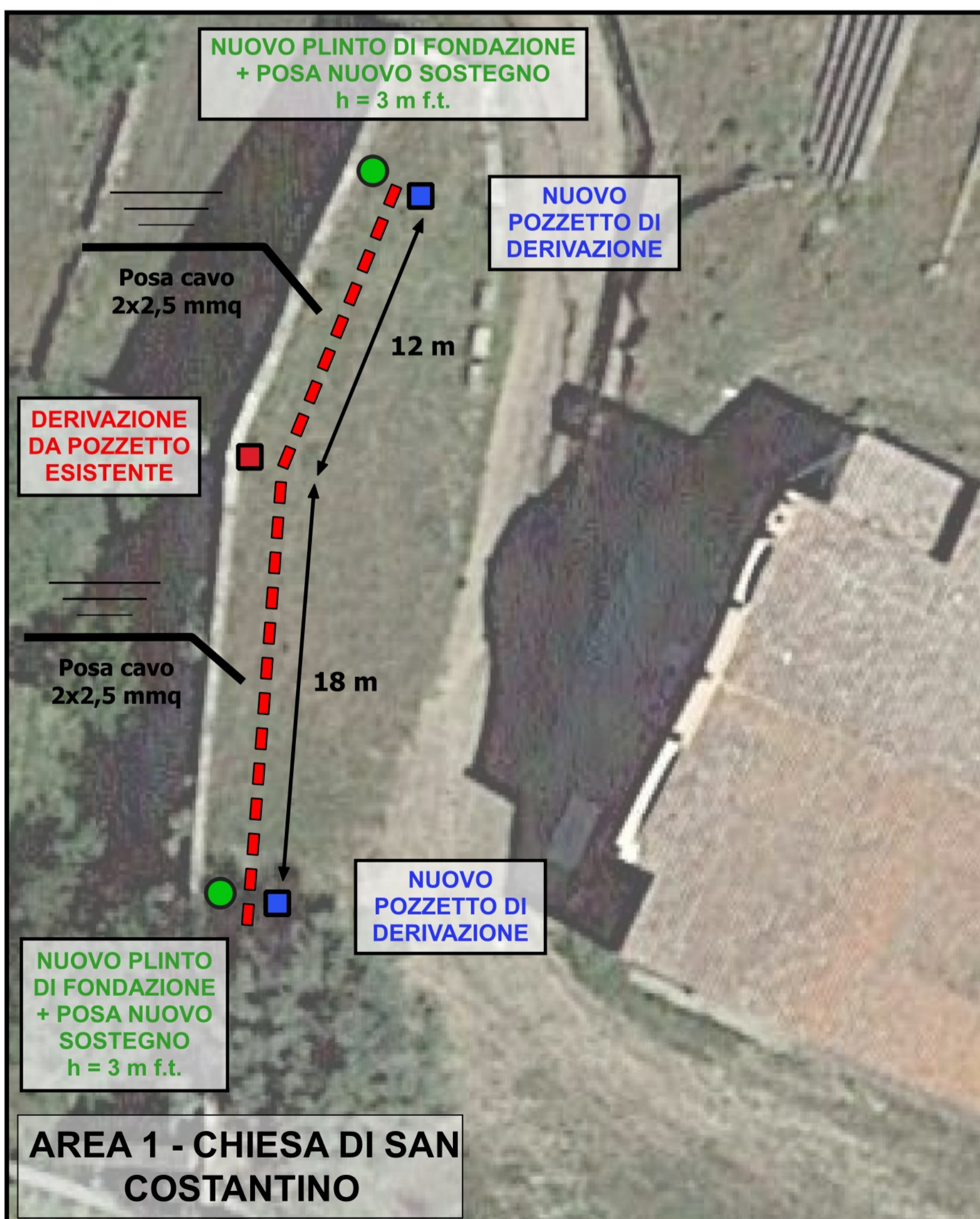

"Affidamento in concessione del servizio energia e gestione integrata degli impianti di illuminazione pubblica di proprietà del Comune di Sedilo, attraverso un Partenariato Pubblico Privato (PPP)" ai sensi dell'art. 180, comma 8 e art. 183, comma 15 del D. Lgs. n° 50/2016, così come modificato ed integrato dal D. Lgs. n° 56/2017

Comune di Sedilo

ENGIE Servizi S.p.A.
Viale Giorgio Ribotta, 31 - 00144 Roma

Comune di Sedilo
Piazza Giovanni Battista, 09076 Sedilo (OR)

PROGETTO ESECUTIVO

DESCRIZIONE: **LINEE E SCAVI - PARTICOLARI COSTRUTTIVI**

TAVOLA N°

49

ESEC-SDP-MIG

PROGETTO

ESECUTIVO

SCALA: 1:150

DATA: FEBBRAIO 2023

DIS:

FILE:

LE INFORMAZIONI CONTENUTE NEL PRESENTE DOCUMENTO SONO DI NATURA RISERVATA E DI ESCLUSIVA PROPRIETÀ DELLA ENGIE SERVIZI SPA E' FATTO ESPRESSO DIVIETO AL DESTINATARIO DEL PRESENTE DOCUMENTO: 1. DI COPIARE, RISTAMPARE O RIPRODURRE IN ALTRO MODO LE INFORMAZIONI O ANCHE SOLO UNA PARTE DELLE STESSA; 2. DI FORNIRE, RIVELARE, DIVULGARE, ASSERVIARE O METTERE IN QUALSIASI ALTRO MODO A DISPOSIZIONE LE INFORMAZIONI; O PARTE DELLE STESSA; FATTA ECCEZIONE PER QUELLI CHE RISULTANO PREPOSTI ALLA GESTIONE DEL DOCUMENTO; O A TERZI; 3. DESTINATARIO DEL PRESENTE DOCUMENTO NONVA' ALTRESI' PRENDERE TUTTE LE RAGIONevoli PRECAUZIONI PER PREVENIRE QUALSIASI RIPRODUZIONE, DIVULGAZIONE O UTILIZZO DELLE INFORMAZIONI PER SCOPI DIVERSI DA QUELLI PREVISTI IN RELAZIONE ALLA NATURA E ALLE FINALITÀ DEL DOCUMENTO; NONCHÉ QUALSIASI ACQUISIZIONE DELLE INFORMAZIONI DA PARTE DI PERSONE NON AUTORIZZATE.