Comune di Sedilo prot. n. 0003908 del 15-05-2023 arrivo cat. 6 cl. 5

IDENTIFICAZIONE AREE OGGETTO DI INTERVENTO DI VALORIZZAZIONE ILLUMINOTECNICA ALL'INTERNO DEL SANTUARIO DI SAN COSTANTINO

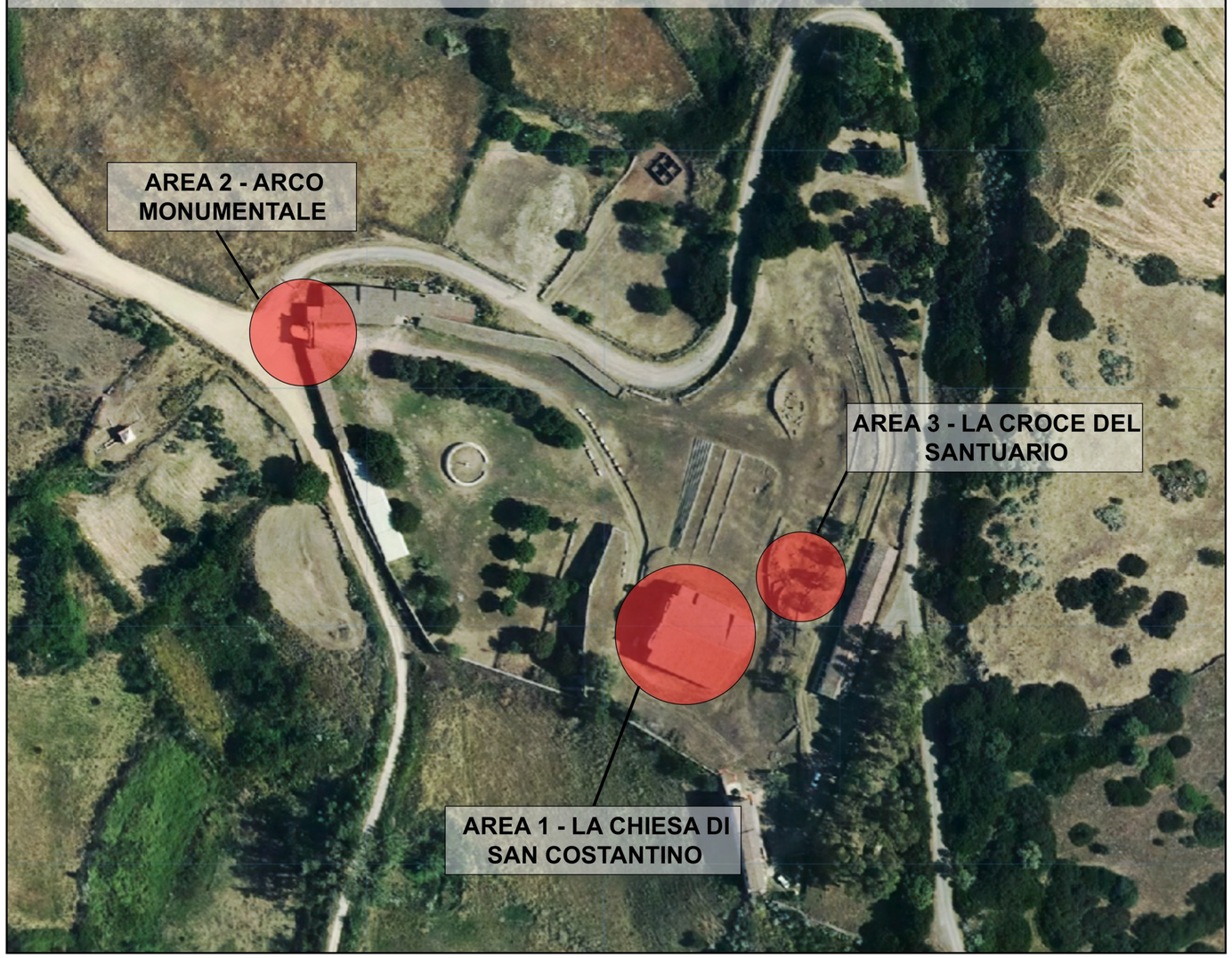

INQUADRAMENTO GENERALE DEL SANTUARIO DI SAN COSTANTINO

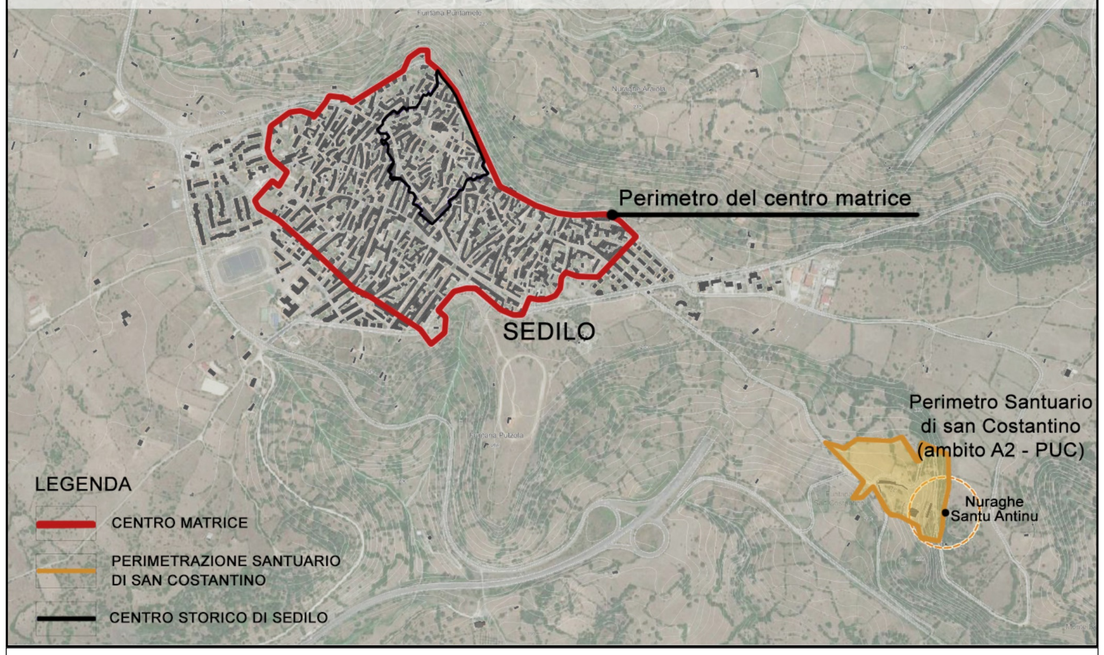

Planimetria estratta dal Piano Particolareggiato del centro di antica e prima formazione - ambito Santuario di San Costantino (zona A3 PUC, Comune di Sedilo).

Il progetto di riqualificazione illuminotecnica dell'area in oggetto tiene conto di quanto previsto dalla relazione illustrativa del Piano Particolareggiato del Santuario di San Costantino e degli indirizzi del PPR, art.53 delle NTA in esso riportati. Con riferimento specifico all'illuminazione pubblica ci si dovrà indirizzare verso interventi volti all'unificazione e al coordinamento degli elementi di illuminazione, delle superfici pavimentate ed in generale degli elementi di arredo urbano atti a caratterizzare lo spazio pubblico.

Di conseguenza la scelta dei materiali e degli effetti di luce sarà effettuata nel rispetto del criterio di omogeneità e corenza col paesaggio, mantenendo inalterate le caratteristiche di essenzialità dell'area e delle architetture che la popolano.

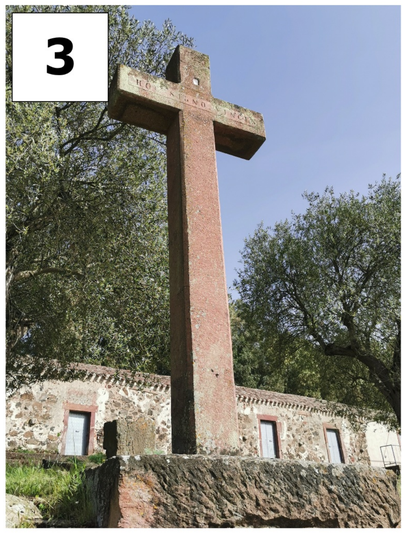

"Affidamento in concessione del servizio energia e gestione integrata degli impianti di illuminazione pubblica di proprietà del Comune di Sedilo, attraverso un Partenariato Pubblico Privato (PPP)" ai sensi dell'art. 180, comma 8 e art. 183, comma 15 del D. Lgs. n° 50/2016, così come modificato ed integrato dal D. Lgs. n° 56/2017

Comune di Sedilo

ENGIE Servizi S.p.A.
Viale Giorgio Ribotta, 31 - 00144 Roma

Comune di Sedilo
Piazza Giovanni Battista, 09076 Sedilo (OR)

PROGETTO ESECUTIVO

DESCRIZIONE

INQUADRAMENTO SANTUARIO DI SAN COSTANTINO

TAVOLA N°: **46**
ESEC-SDP-MIG

PROGETTO: **ESECUTIVO**

SCALA	ADATTATA
DATA	FEBBRAIO 2023
DIS.	emmequadro
FILE	46_ESEC-SDP-MIG-INQUADRAMENTO SANTUARIO DI SAN COSTANTINO.pdf

LE INFORMAZIONI CONTENUTE NEL PRESENTE DOCUMENTO SONO DI NATURA RISERVATA E DI ESCLUSIVA PROPRIETA' DELLA ENGIE SERVIZI SPA E FATTO ESPRESSO DIVIETO AL DESTINATARIO DEL PRESENTE DOCUMENTO:
1. DI COPIARE, RISTAMPARE O RIPRODURRE IN ALTRO MODO LE INFORMAZIONI O ANCHE SOLO UNA PARTE DELLE STESSE;
2. DI FORNIRE, RIVELARE, DIVULGARE, ASSEGNARE O METTERE IN QUALSIASI ALTRO MODO A DISPOSIZIONE LE INFORMAZIONI, O PARTE DELLE STESSE, AI SUOI DIPENDENTI, FATTA ECCEZIONE PER QUELLI CHE RISULTINO PREPOSTI ALLA GESTIONE DEL DOCUMENTO, O A TERZI;
IL DESTINATARIO DEL PRESENTE DOCUMENTO DOVRA' ALTRESI' PRENDERE TUTTE LE RAGIONEVOLI PRECAUZIONI PER PREVENIRE QUALSIASI RIPRODUZIONE, DIVULGAZIONE OD UTILIZZO DELLE INFORMAZIONI PER SCOPI DIVERSI DA QUELLI PREVISTI IN RELAZIONE ALLA NATURA E ALLE FINALITA' DEL DOCUMENTO, NONCHE' QUALSIASI ACQUISIZIONE DELLE INFORMAZIONI DA PARTE DI PERSONE NON AUTORIZZATE.